# 1909/1910.

# Cottage-Eislauf-Verein in Wien.

# Cottage-Eislauf-Verein in Wien

Eigener Sportplatz mit Vereinshaus

XIX/1, Hasenauerstraße 2—4

Telephon 15251

Zwei Eislaufplätze im Gesamtausmaße von 3200 m², elektrische Effektbeleuchtung.

Haltestelle der elektrischen Straßenbahnlinie Börseplatz—Türkenschanzpark.

Restauration, komfortable Garderoben, Zuseherraum.

Geöffnet von 8 Uhr früh bis 1/2 9 Uhr abends.

Bureaustunden von 4—7 Uhr nachmittags.

## Einladung

für die Wintersaison 1909/1910.

Originalaufnahmen von V. Bresnik,

Sekretär des Cottage-Eislauf-Vereines.

Kunstläuferin.

## P. T.

Der Eislaufsport erfreute sich im letztvergangenen, ausnehmend günstig verlaufenen Winter einer wesentlich regeren Beteiligung, welche bei uns in einer 32 perzentigen Steigerung der Anzahl der Saisonteilnehmer zum Ausdrucke kam. Diese beträchtliche Zunahme gewinnt an Bedeutung noch wesentlich dadurch, daß schon der vorletzte Winter, welcher im allgemeinen wenig günstig war, eine solche von 31 Perzent aufzuweisen hatte. Wenngleich die im letzten Winter eingetretene Steigerung zum großen Teile nur auf den außergewöhnlich frühen Beginn der Saison zurückzuführen sein dürfte — wir verzeichneten schon am 7. November 1908 den ersten Schleiftag -- so scheint das gleichmäßige und beträchtliche Anwachsen der Besucheranzahl doch auch auf eine sehr erfreuliche Zunahme des allgemeinen Interesses für unseren Sport hinzudeuten.

Von der vollen Würdigung des Körpersportes und seines Einflusses auf die heranwachsende Jugend ist man jedoch bei uns leider noch immer weit entfernt. Häufig hört man, daß die Jugend für Sport keine Zeit

Sonntag-Morgen.

habe, denn sie müsse nicht nur den Anforderungen der Schule Genüge leisten, sondern sei ja außerdem noch von mancherlei Privatstunden in Anspruch genommen.

Gewiß alle Eltern wollen das Beste ihrer Kinder und sind zu den größten Opfern bereit, um deren Zukunft zu sichern. Mögen sie in diesem Streben und Sorgen nie übersehen, daß das Ziel jeder vorausblickenden und auf das Wohl der Nachkommen bedachten Erziehung in der Heranbildung eines gesunden Geistes in einem gesunden Körper liegen muß und daß geistige Vollkraft und Energie nur in einem gesunden und widerstands-

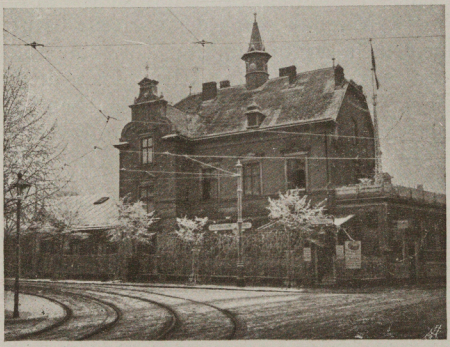

Das Vereinshaus von der Gymnasiumstraße aus.

Spritzen des Platzes.

fähigen Körper wohnen können. Die Erstarkung und Kräftigung des jugendlichen Körpers läßt sich jedoch nicht, wie manche zu glauben scheinen, durch reichliche Nahrungszufuhr und Schonung erzielen; die körperlichen Kräfte bedürfen vielmehr zu ihrer Entwicklung ebenso der Erziehung und Pflege wie die geistigen.

Wie sehr die bei uns leider auch jetzt noch vorherrschende Vernachlässigung der körperlichen Erziehung alle, besonders aber die geistig höher stehenden Schichten der Bevölkerung schädigt, zeigt uns die Statistik, nach welcher von der männlichen Landbevölkerung 60 Prozent, vom Arbeiterstande 50 Prozent, vom Handelsstande 40 Prozent und von jungen Männern mit höherer Schulbildung kaum 30 Prozent kriegsdiensttauglich befunden wurden.

Erster Versuch.

Es ist daher kein leeres Schlagwort der Sportpropa-

Rodelfahrt im Cottage.

ganda, sondern eine begründete und von maßgebendster Seite wiederholt anerkannte und betonte Forderung unserer Zeit, die wir allen, ganz besonders aber den P. T. Eltern und Jugendbildnern hiemit ans Herz legen möchten: **Mehr Körpererziehung, mehr Körperübungen im freien!**

Kunstläuferin Fräulein Jenny Herz.

Dies gilt nicht minder auch für das weibliche Geschlecht. Alle Frauen und Mädchen, die noch keinen Körpersport

Großer Eislaufplatz mit dem Vereinshause.

Rast.

betreiben, möchten wir besonders auch daran erinnern, daß sie nichts so reizend kleidet wie Gesundheit und blühendes Aussehen und jene entzückende Grazie, die wir an der von jugendauf sportgewohnten Amerikanerin so sehr bewundern.

Was nun den Wert des Eislaufsportes als Körpersport anbelangt, so nimmt derselbe im Winter, wenn auch nicht überall, so doch in Wien und in den meisten anderen unserer großen Städte unstreitig die erste Stelle ein; denn er ist der einzige Wintersport, welcher in der Großstadt im Freien ausgeübt werden kann und der es jedermann ermöglicht, seine freie Zeit, und sei diese auch nur kurz bemessen, einer gesunden und anregenden Körperübung in freier Luft zu widmen.

Der Sportplatz des Cottage-Eislauf-Vereines hat noch den Vorteil, daß er sich dank seiner verhältnismäßig hohen Lage im

Herr Ernest Herz, Meister von Europa im Kunstlaufen für 1908.

Vereinshaus vom großen Platz.

Kunstläuferin
Fräulein Jenny Herz.

Währinger Cottage am Hange der Türkenschanze einer ungleich besseren und reineren Luft erfreut als die tiefer gelegenen Stadtteile.

Während des Winters stehen daselbst zwei Eislaufplätze im Gesamtausmaße von 3200 m² im Betriebe, auf welchen in der kommenden Saison wie im Vorjahre zuerst Spritzeis, bei Eintritt stärkeren Frostes aber Kristall-Grundeis erzeugt werden wird. Diese Eisgattung hat sich auch in der letzten Saison sehr gut bewährt und wesentlich dazu beigetragen, daß wir die Rekordziffer

Großer Eislaufplatz vom Vereinshause.

von 104 Schleiftagen erreichten, während der Wiener Eislaufverein mit Spritzeis trotz bester Pflege des Eises nur 88 erzielt hat.

Der Platzmeister an der Arbeit.]

Um jedoch die Benützbarkeit des großen Platzes während des Überganges von Spritzeis auf Kristalleis nicht zu beeinträchtigen, wird das Einlassen des Platzes sukzessive derart erfolgen, daß sich der Übergang ganz unmerklich vollziehen

wird. Die Anzahl der Konzertabende wurde für die kommende Saison von 3 auf 4 in der Woche vermehrt. Es wird nunmehr jeden Sonn- und Feiertag, sowie jeden Dienstag, Donnerstag und Samstag von 5—8 Uhr abends eine Militärkapelle auf dem Eislaufplatze konzertieren.

Rodelbahn am großen Eislaufplatz.

Zur Förderung des Kunstlaufens beabsichtigt der Verwaltungsausschuß unter Mithilfe der Mitglieder, an welche gleichzeitig ein diesbezüglicher Aufruf ergeht, einen wertvollen Wanderpreis zu stiften, welcher eventuell schon in der zweiten Hälfte des Monates Jänner 1910 zum ersten Male zur Austragung gelangen soll. Dieses Meeting wird unter anderem auch eine Tanzkonkurrenz enthalten.

Eisfloh.

Weiters ist die Abhaltung eines Jugendkunstlaufens und eines großen Kostümfestes geplant.

Zur Pflege des Kunstlaufens unter der Jugend werden wie im Vorjahre Übungsstunden unter Anleitung sportkundiger Mit-

glieder abgehalten werden. Die Einführung solcher zur Förderung des Tanzens auf dem Eise ist geplant.

Die Preise der Gastkarten haben, wie aus dem beiliegenden Tarife entnommen werden wolle, eine kleine Erhöhung erfahren, während die Mitgliederbeiträge und alle übrigen Preise unverändert geblieben sind.

Schluß, bitte!

Wir laden nunmehr unsere P. T. Mitglieder und Gäste zur Erneuerung ihrer Karten ein und richten an dieselben die dringende Bitte, an der weiteren Verallgemeinerung unseres schönen, für den Großstädter und besonders für die körperliche Erziehung der Jugend so wichtigen Sportes nach Kräften mitzuarbeiten.

Eisheil!

**Der Verwaltungsausschuß.**

Mitglieder, welche den Jahresbeitrag innerhalb des Monates November nicht erlegen, werden nach § 7 des Vereinsstatutes als stillschweigend ausgetreten betrachtet.

---

Den Mietern von Garderobekästchen bleiben die in der Saison 1908/1909 gemieteten Kästchen bis **10. November 1909** reserviert.

Druck von Paul Gerin, Wien.